



AMENAZAS Y DESAFÍOS DE LAS PESQUERÍAS AMAZÓNICAS EN LA REGIÓN LORETO

Blgo. Carlos Reyes Ramírez

DIREPRO - LORETO



LA REGIÓN LORETO Y SU RELACIÓN CON LAS PESQUERÍAS AMAZÓNICAS

Primera fuente de proteína animal

Peces por debajo del tamaño de primera reproducción

Disminución las especies más valiosas

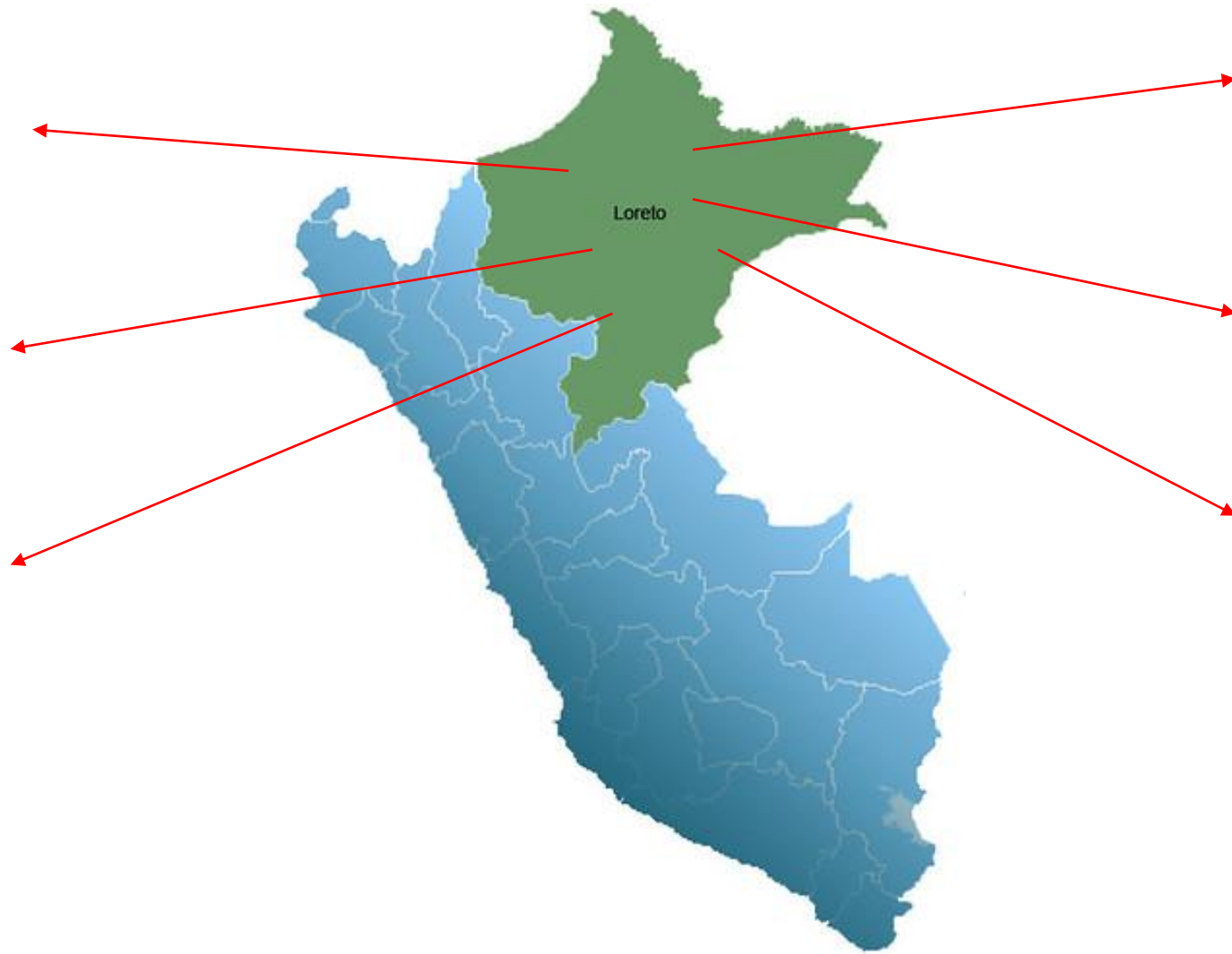

36'885,195 de hectáreas (ha)

28,7 % del territorio nacional

1 millón de habitantes

TENDENCIA DE LOS DESEMBARQUES DE PESCADO EN LORETO

DESEMBARQUE DE PESCADO DE CONSUMO EN DIFERENTES ESTADOS DE CONSERVACIÓN
LORETO 2000-2017 (TM)

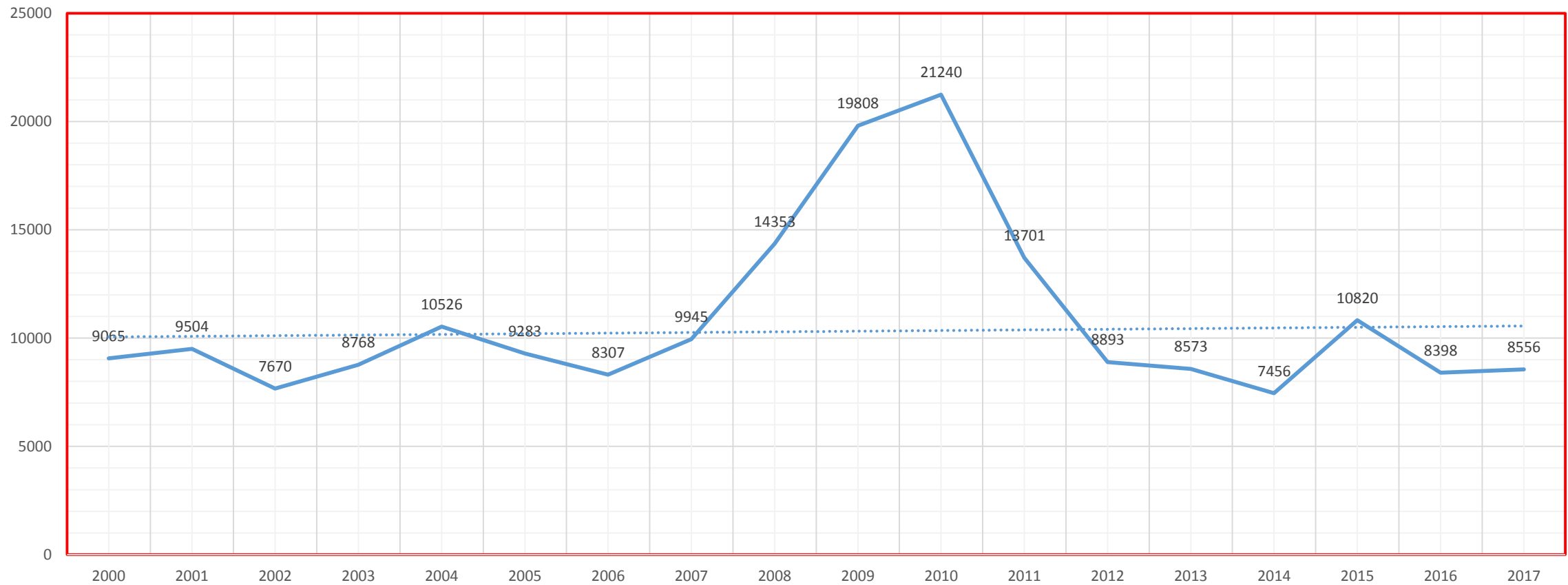

MAPA DE PRODUCCIÓN DE PESCADO/ESPECIES EN LORETO (2016)

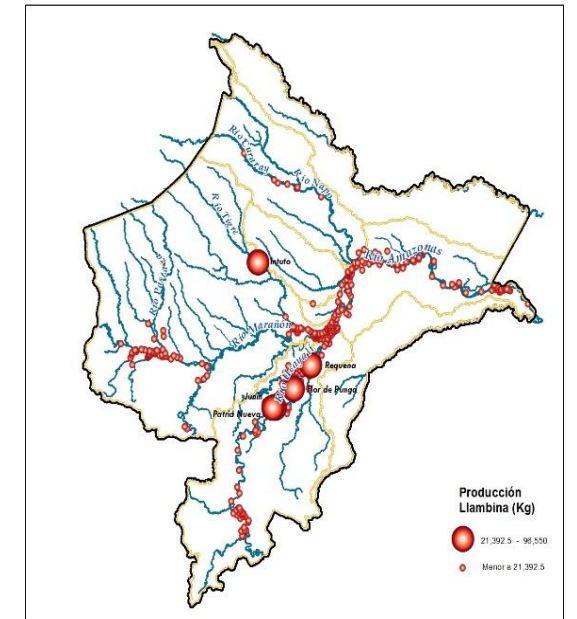
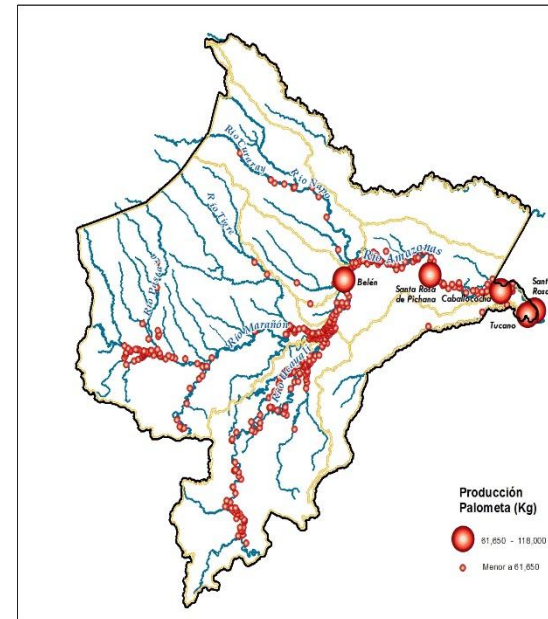
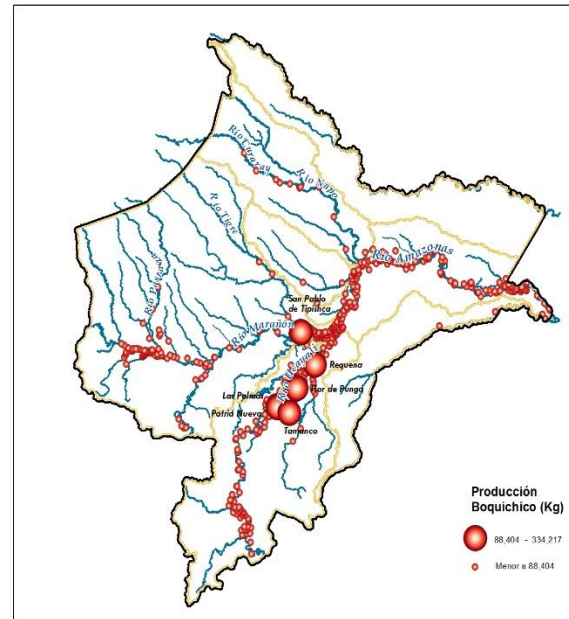
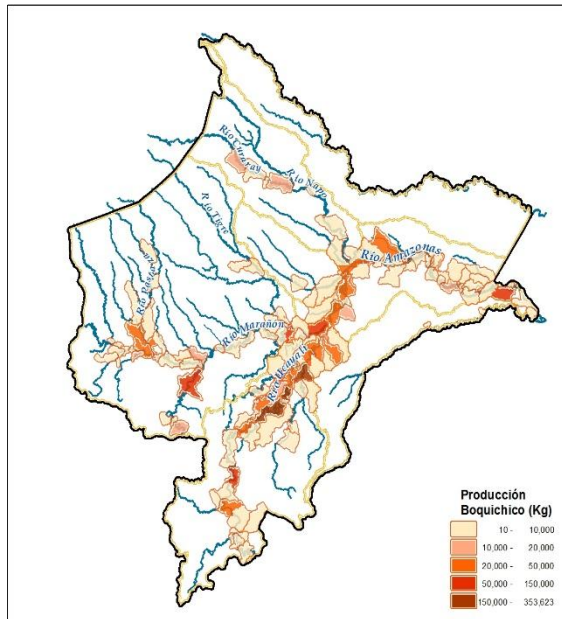

CONSUMO PER CÁPITA DE PESCADO EN LA AMAZONÍA PERUANA
(persona/kg/año)

	IQUITOS	AREA RURAL
HANEK (1982)	36	101
GUERRA (1995)	19,6 - 36	56 - 101

Tierra Firme (Ampiyacu): 253 kg/persona/año (Rodríguez, Castro & Collado, 2018)



- AMENAZAS DE LAS PESQUERÍAS AMAZÓNICAS:

- Sobrepesca
- Contaminación de ríos, lagos, quebradas (petróleo, minería, agroquímicos, etc.)
- Modificación del hábitat
- Pérdida de los bosques ribereños
- Introducción de especies exóticas
- Incendios forestales
- Cambio climático



PRODUCCIÓN EN TM DE ACUICULTURA Y PESCA EN LA REGIÓN LORETO (2003 -2017)

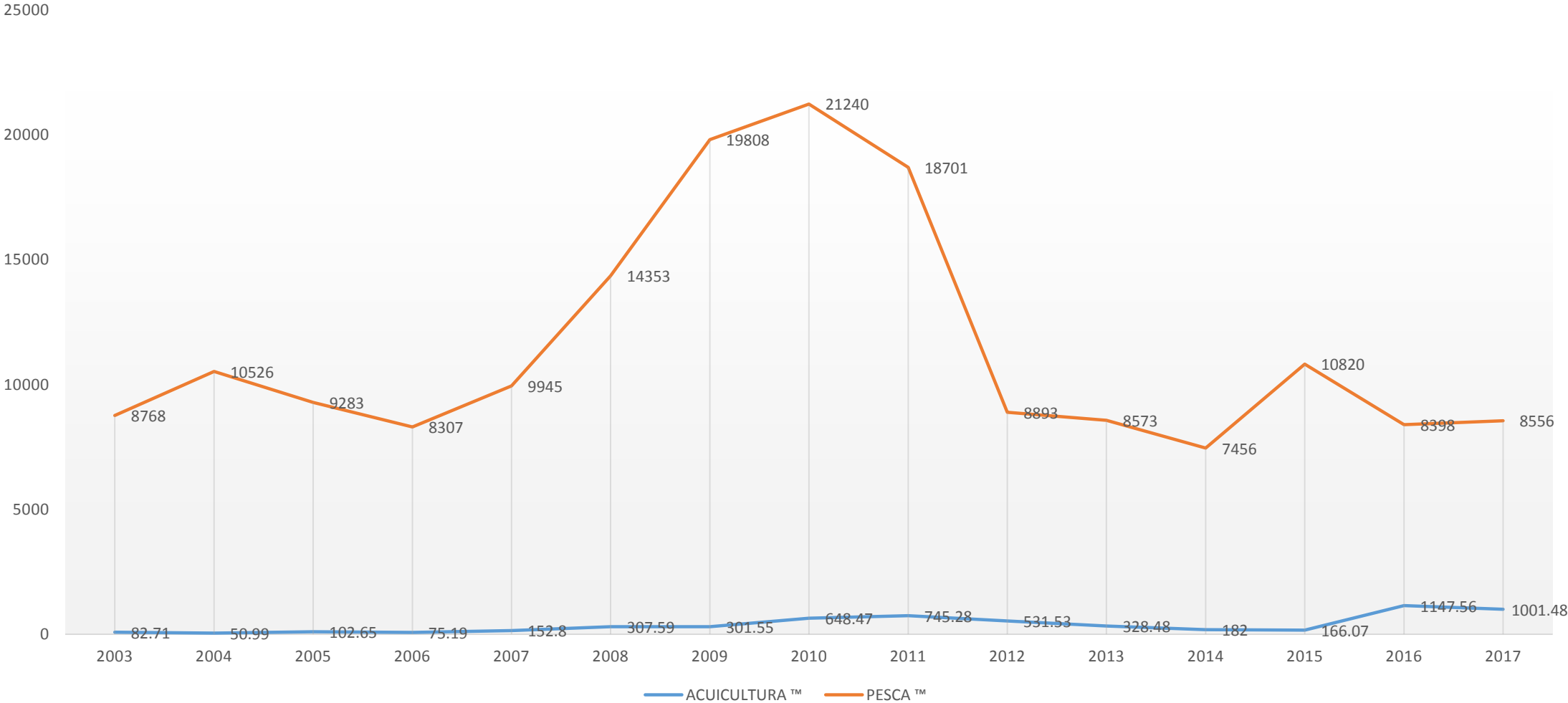

FORMALIZACIÓN DE PESCADORES EN LORETO, PROBLEMA POR RESOLVER

AÑO	CONSTANCIA /CARNÉ DE PESCADOR	PERMISO DE PESCA	INFORMALIDAD (60%)	TOTAL PESCADORES COMERCIALES DE LORETO (25%)	PESCADORES DE SUBSISTENCIA (75%)	TOTAL PESCADORES LORETO	NUMERO DE PESQUEROS FLUVIALES (FLOTA PESQUERA)
2017	554	554					
2018	435	435					
2019	556	556					
TOTAL	1,545	1,545	900	2,445	9,780	12,225	8

POBLACIÓN INDÍGENA Y CAMPESINA DE LORETO, TERRITORIO Y PESQUERÍAS

EXTENSIÓN LORETO	PUEBLOS INDÍGENAS	FAMILIAS LINGÜÍSTICAS	POBLACIÓN INDÍGENA	TERRENOS TITULADOS/ HECTÁREAS (PUEBLOS INDÍGENAS Y CAMPESINOS)	TERRENOS CON SOLICITUD/HECTÁREAS (PUEBLOS INDÍGENAS Y CAMPESINOS)	TERRITORIO ANP (COGESTIÓN CON COMUNIDADES LOCALES)	TERRITORIOS COGESTIONADOS POR POBLACIONES INDÍGENAS Y CAMPESINAS (%)
3.6885,195	27	14	105.900	10.690,000	6.500,000	8.446,683	69.5

NUEVO REGLAMENTO DE ORDENAMIENTO PESQUERO DE LA AMAZONIA PERUANA

- Elaborar un documento (más) participativo con todos los actores de la actividad pesquera.
- Incorporar estrategias y herramientas innovadoras para una moderna administración que garantice la sostenibilidad de los recursos pesqueros.
- Generar una corriente de investigación que no solo dirija sus pesquisas al aspecto biológico-pesquero, sino que tenga enfoque integral que incluya aspectos jurídicos y antropológicos.
- Generar herramientas que permitan tener recursos financieros para la gestión pesquera.

¡Gracias por su atención!